2 кімнатна	49,92 м²	5-й
квартира	площа	поверх

ПН

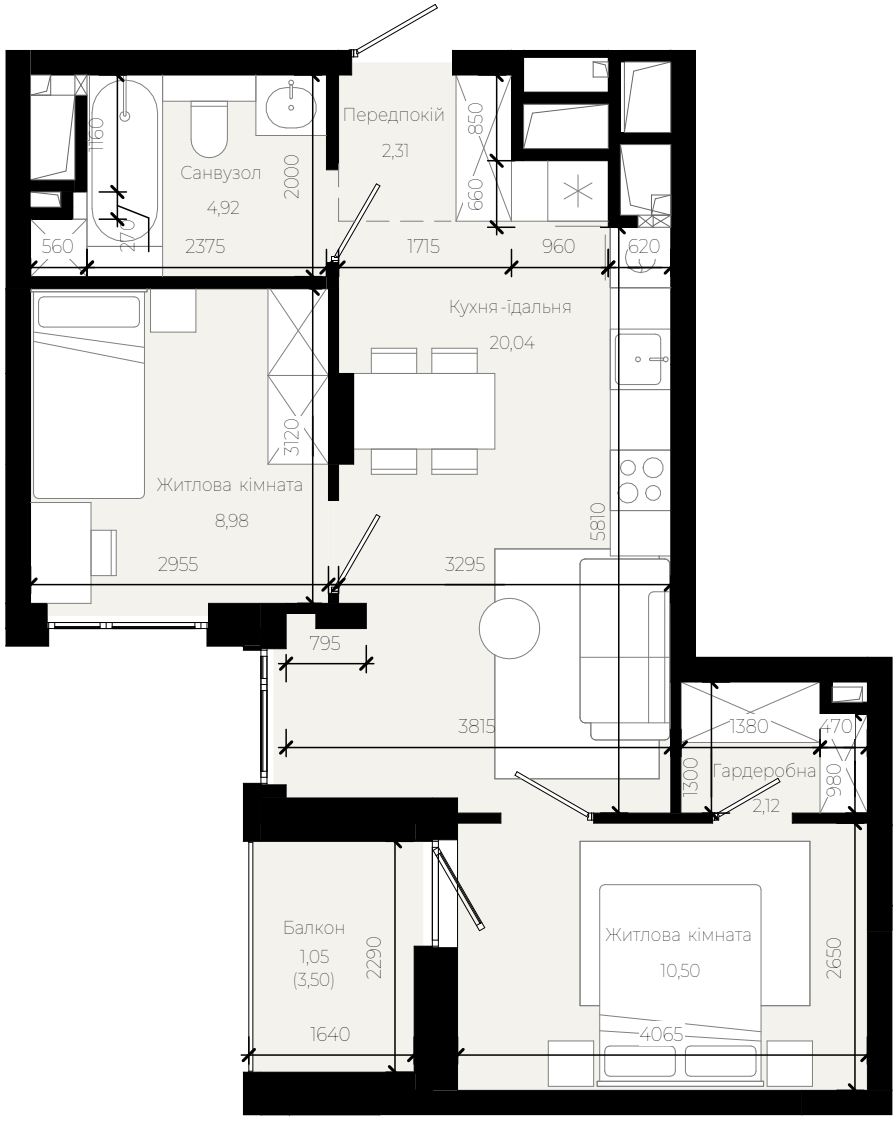

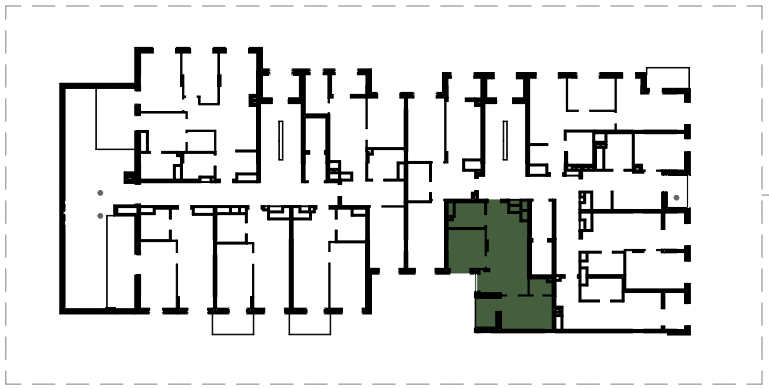

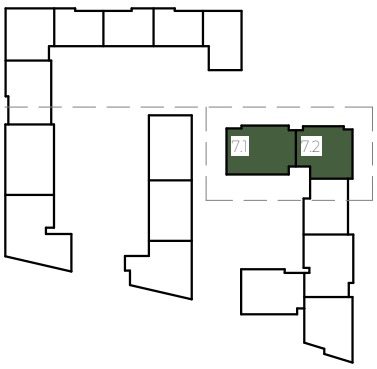

VIKING DEVELOPMENT

VIKING GARDENS